特別養護老人ホーム

平成26年４月20日

やまゆり

春の号

Vol.56

4/3　お花見（安野駅にて）

- 平成26年度　やまゆり事業計画
- いろんなことがありました
  （新年会・節分会・ひなまつりなど）
- 利用料改定のお知らせ
- 新職員紹介
- 法人シンボルマークの募集について
- ご寄付お礼

社会福祉法人　芸北福祉会

特別養護老人ホームやまゆり

Tel　0826-38-0177
IPTel　050-5812-1347
Fax　0826-36-1100

ホームページアドレス
http://www.khiro.jp/kh3374376/

（題字は元芸北町長増田氏）

平成26年度　やまゆり事業計画

法人基本方針

昨年「新経営ビジョン委員会」を立ち上げ、今後の法人の在り方等を検討し、提言をまとめていただきました。これに基づき、適切で具体的な施策を実施していきます。

特養は、2025年の高齢者介護・医療のピークに向けて、持つべき機能を高め、地域において新たな役割を果たす必要があります。そのため、根拠に基づいた科学的介護への挑戦をしていきます。

科学的介護とは…「５つのゼロ＝おむつゼロ・胃ろうゼロ・骨折ゼロ・拘束ゼロ・褥瘡ゼロ」
「４つの自立支援＝認知症ケア・リハビリケア・口腔ケア・看取りケア」

スローガン

「和顔愛語」（笑顔の絶えない生活）

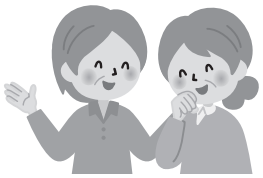

長期目標

① 新経営ビジョンの提言を活かし、「経営理念」を定め、優先順位を決めて進めていきます。
② ご利用者に感謝し、自立支援と個別ケアを推進し、尊厳を守っていきます。
③ 職員の専門職としてのスキルアップを図り、人材の確保をしていきます。
④ 地域社会との交流と連携を図っていきます。
⑤ 収入の確保と経費の節減により、施設の安定的経営を図っていきます。

本年度の重点目標

その人らしい生活を送っていただけるよう、全職員が連携してまごころこめたサービスを提供します。

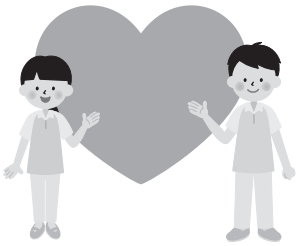

主な行事予定

	娯　楽　等	そ　の　他
4月	家族会・お花見	広報春号発行
5月	山菜寿司作り・外出支援	職員健康診断
6月	外出支援（湧永庭園）	職員健康診断・地域防災訓練
7月	夏祭り・芸小交流会・外出支援	広報夏号発行
8月	追弔法要・外出支援	床清掃（ワックスがけ）
9月	敬老会・芸小運動会参加	
10月	やまゆりまつり・紅葉狩り	広報秋号発行
11月	そばうち会・芸小交流会・外出支援	インフルエンザ予防接種
12月	もちつき大会	胸部レントゲン撮影・年末大掃除
1月	新年会	広報冬号発行
2月	節分会	消防訓練
3月	ひなまつり・外出支援	

資金収支予算

（単位：千円）

勘定科目	予算額			
	特養	短期	居宅支援	計
施設介護料収入	112,100			112,100
居宅介護料収入		29,500		29,500
居宅介護支援介護料収入			4,800	4,800
利用者等利用料収入	20,800	5,450		26,250
その他の事業収入	30		80	110
受取利息配当金収入	50			50
事業活動収入計	132,980	34,950	4,880	172,810
人件費	89,950	28,330	5,860	124,140
事業費支出	24,000	7,100	100	31,200
事務費支出	14,845	450	580	15,875
その他支出	35			35
事業活動支出計	128,830	35,880	6,540	171,250
事業活動資金収支差額	4,150	△930	△1,660	1,560
施設設備等支出	1,750			1,750
その他活動収入	730	372		1,102
その他活動支出	882		30	912
当期資金収支差額	2,248	△558	△1,690	0

平成26年度の取り組み

今年度も各部署での目標を設定し、取り組んでいきます。委員会では、会の活性化を図り研修を充実していきます。

部署名	目標
介護士	優しい声かけ・優しい対応
調理師	食べやすい、見た目に良い、温かい食事を提供する。
看護師	利用者様、職員間でのコミュニケーションを大切にし、個々の利用者様の状態変化に対応する。
事務所	相手に伝わるような声かけを行い、聞き手側も話しやすい雰囲気をつくる。
居宅介護支援事業所	特養部門との連携をはかり、地域の皆様にやまゆりのことを知ってもらう。自分自身のスキルアップを図り、利用者満足につながるケアマネジメントを行う。

委員会名	委員長	メンバー	定期開催	研修
感染対策委員会	尼子　看護師	他4名	年4回	年2回
事故防止委員会	佐々木施設長	他4名	毎月	年2回
身体拘束廃止委員会	髙田　介護士	他3名	年2回	年2回
褥瘡対策委員会	奥原　介護士	他3名	年4回	年1回
食事委員会	斉藤　介護士	他3名	毎月	－
人権委員会	鏧津　介護士	他3名	年6回	年1回

いろんなことがありました 1月~3月

これまでの行事

1月 6日　新年互礼会
　17日　新年会
　21日　法話　妙徳寺　様
2月 3日　節分会
　17日　火災訓練
2月18日　法話　最勝寺　様
3月 3日　ひなまつり
　14日　芸北オークガーデンで昼食会
　28日　法話　明元寺　様

※毎月第１火曜日に誕生日会を開いています。
※毎月第２、４金曜日には『さあくる』の皆様に喫茶を開いていただいています。
※毎月散髪ボランティアにお越しいただいています。

新　年　会

雲月民踊クラブ・中央会の皆様による舞踊

節　分　会

芸北オークガーデンで昼食

みんなでごちそう食べました！

ひなまつり

桃の花を飾りましょう～

利用料改定のお知らせ

消費税増税に伴い介護報酬改定が行われ、利用者の皆様にご負担いただく利用料が下記のとおり変更となりましたのでお知らせします。

改定日：平成26年４月１日

単位：円／日

要介護度別	特養本入所		短期入所	
	個室	多床室	個室	多床室
要支援１	－	－	470	514
要支援２	－	－	581	629
要介護１	796	848	637	711
要介護２	863	912	708	780
要介護３	934	984	780	851
要介護４	1,001	1,049	850	921
要介護５	1,067	1,114	920	989

※上表の金額には、やまゆりが認められた加算を含みます。
この他に、2.5％（介護職員処遇改善加算）が加算されます。
食費や居住費（滞在費）の変更はありません。

新職員紹介

よろしくお願いします

介護士　梶原　健

介護に関わる仕事は初めてではありませんが、初心に帰り、一からではなく、零から頑張っていきたいと思います。よろしくお願いします。

介護士　吉村　清敏

十数年ぶりに地元へ帰ってこれ、人と人との繋がりのある介護職に就けありがたく思います。まだまだ知らないことだらけですが、職場の方、地域の方に教えていただき、精一杯頑張っていきますのでよろしくお願いします。

●退職者●

介護士　木下 由喜美
（1/7をもって退職いたしました）

介護士　深井　高子
（3/31をもって退職いたしました）

●臨時職員採用●

調理師　平石 小百合
（4/1をもって正職員から臨時職員になりました）

社会福祉法人芸北福祉会

「法人シンボルマーク」募集について

社会福祉法人芸北福祉会では、法人のシンボルマーク（またはイメージキャラクター）を設け、法人のPR活動などに活用したいと考えています。つきましては、芸北福祉会の法人シンボルマーク・イメージキャラクターの募集を行います。多くの皆様のご応募をお待ちしています。

○募集要項

- **応募資格：**制限はありません。
- **応 募 数：**お一人様複数応募可
- **募集期間：**平成26年５月末日まで
- **選　　考：**入選作品（採用作品）１点　　賞品…３万円分商品券
  準入選作品　　１点　　賞品…１万円分商品券
- **結果発表：**入選作品・準入選作品については選考結果を応募者へ直接連絡するとともに、寿光園とやまゆりの広報誌（夏号）に掲載いたします。

- **応募作品について**
  ① 応募作品は他団体等で使用されていないものに限ります。
  ② 応募については、必ず応募者名・住所・連絡先を明記してください。
  ③ 応募いただいた作品は返却できません。
  ④ 入選及び準入選作品についての諸権利は芸北福祉会に帰属します。
  ⑤ 作品のサイズは、A4サイズまで
  ⑥ 作品の説明文もあわせてお願いします。
  ⑦ 入選者の氏名は、施設広報誌等で公表することをご了承ください。

- **募集作品送付先・問合わせ先について**

〒731-3621　広島県山県郡安芸太田町大字下筒賀821番地
社会福祉法人芸北福祉会　**特別養護老人ホーム寿光園　事務所**
電話：0826-22-1075　　FAX：0826-22-1076

編集後記

４月と言えば「出会い」の季節。やまゆりも新しい職員を迎え、心機一転頑張っています。私も新しい風に刺激を受け、自分自身が成長できるよう頑張りたいと思っています。私の今年度の目標「人と人との繋がりを大切に」笑顔で接すれば笑顔が返る、そんな関係をみなさまと築いていきたいです。

ご寄付お礼

○金一封
一月
北広島町　下杉　孝　様
北広島町　河野　通芳　様
北広島町　河野　成良　様

○その他（野菜等）
一月
北広島町　横畑　貫五　様

（平成二十六年一月～三月分）
この他にもたくさんのご寄付や物品を頂戴しておりますので、合わせて御礼申し上げます。