特別養護老人ホーム

平成26年７月20日

# やまゆり

夏の号

Vol.57

6/12　湧永庭園へ外出

- 平成25年度　事業及び決算のご報告
- いろんなことがありました
  （お花見・芸北小学校２年生交流会 など）
- やまゆりまつり、夏祭りのお知らせ
- こんにちは やまゆり居宅介護支援事業所です
- ご寄付御礼


社会福祉法人　芸北福祉会

**特別養護老人ホームやまゆり**

Tel　0826-38-0177
IPTel　050-5812-1347
Fax　0826-36-1100

ホームページアドレス
http://www.khiro.jp/kh3374376/


（題字は元芸北町長増田氏）

# 平成25年度 事業及び決算のご報告

平成26年５月20日、特別養護老人ホーム寿光園で理事会が開かれ、平成25年度の事業及び決算について承認いただきましたので下記のとおりご報告いたします。利用状況につきましては、利用率が特養では99.２％・短期では91.０％、居宅介護支援では年間486件の実績があり、いずれも近年では高い利用率となりました。この度から新たな引当金を計上していますので、計上前では13,210千円の当期活動増減差額となり、好決算となりました。

平成25年度中の新たな取り組みとしては、雄鹿原診療所との業務委託契約によりリハビリを実施しています。これによってこれまではできなかった生活リハビリ以上の取り組みができ、少しでも自立支援に向けた環境を整えることができました。今後もご利用者の皆様がお元気で快適に過ごしていただけるよう努力してまいります。

## 貸借対照表

(単位：千円)

| 資　産　の　部 | | 負　債　の　部 | |
|---|---|---|---|
| 流動資産（預金等） | 124,113 | 流動負債（未払金等） | 12,661 |
| 固定資産 | 459,099 | 固定負債（退職給与引当金） | 4,826 |
| 基本財産 | 329,773 | 負　債　計 | 17,487 |
| 土　地 | 45,156 | 純　資　産　の　部 | |
| 建　物 | 284,617 | 国庫補助金等特別積立金 | 316,819 |
| その他の固定資産 | 129,326 | 減価償却特別積立金 | 162,000 |
| 減価償却特別積立資産 | 62,000 | 次期繰越活動増減差額 | 86,905 |
| 拠点区分間長期貸付金 | 50,000 | (内、当期活動増減差額) | 7,036 |
| その他固定資産 | 17,326 | 純　資　産　計 | 565,724 |
| 資　産　合　計 | 583,211 | 負債及び純資産合計 | 583,211 |

## 資金収支計算書

(単位：千円)

| 勘　定　科　目 | 特　養 | 短期入所 | 居宅介護 | 合　計 |
|---|---|---|---|---|
| 介護保険事業収入 | 138,396 | 35,299 | 5,169 | 178,864 |
| 経常経費寄付金収入 | 427 | | | 427 |
| その他収入 | 460 | | | 460 |
| 事業活動収入計 | 139,283 | 35,299 | 5,169 | 179,751 |
| 人件費支出 | 88,893 | 26,434 | 5,255 | 120,582 |
| 事業費支出 | 23,142 | 6,810 | 77 | 30,028 |
| 事務費支出 | 13,126 | 277 | 543 | 13,946 |
| その他の支出 | 82 | | | 82 |
| 事業活動支出計 | 125,242 | 33,522 | 5,875 | 164,639 |
| 事業活動資金収支差額 | 14,040 | 1,777 | △706 | 15,112 |
| 施設整備等支出 | 138 | | | 138 |
| その他の活動収入 | 50,884 | | | 50,884 |
| その他の活動支出 | 7,524 | | 26 | 7,550 |
| 当期資金収支差額合計 | 57,263 | 1,777 | △732 | 58,308 |

※数値は計算結果を千円未満四捨五入で表示しています。　資金収支計算書は減価償却特別積立前です。

# いろんなことがありました 4月～6月

## これまでの行事

4月　3日　お花見（in　安野）
　　8日　お花見（in　戸河内）
　　21日　法話　安養寺
5月 14日　溝口へドライブ
　　16日　法話　善龍寺
5月 27日　山菜寿司作り
6月　1日　法話　妙蓮寺
　　5日　芸北小学校2年生交流会
　　12日　お花見（in　湧永庭園）

※毎月第１火曜日に誕生日会を開いています。
※毎月第２、４金曜日には『さあくる』の皆様に喫茶を開いていただいています。
※毎月散髪ボランティアにお越しいただいています。

一緒にゲームをしたり、
昼食を食べ、家族団らん。

肩たたき
気持ちええの～

合奏や肩たたき、折り紙…
一緒に楽しい時間を過ごしました。
２年生の元気をいっぱい、いただきました。

# お花見

in　安野

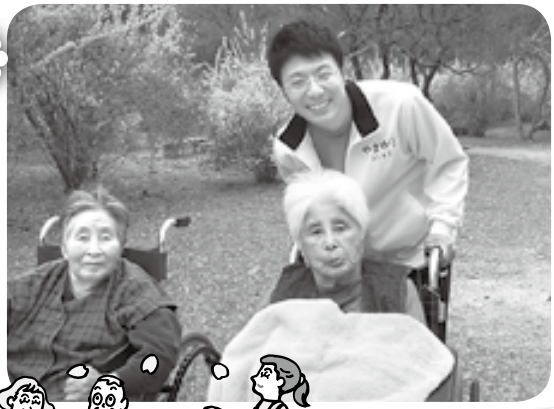

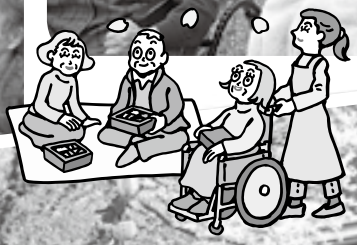

in　上殿

満開の桜…
とっても
きれいだよ！

あいにくの雨でしたが、
たくさんのバラを見て
楽しみました。

in　湧永庭園

## みんなで山菜寿司を作ろう！

## 生け花にチャレンジ！

皆様の個性が引き立つ作品ができあがりました。

# やまゆり夏祭り

**日 時**　平成26年8月2日(土)　18：00～

**場 所**　やまゆり駐車場
※雨天の場合は施設内で行ないます

**催し物**　踊り・花火・お楽しみ抽選会

**バザー**　焼き鳥・やきそば・寿司・飲み物など

**お誘い合わせの上　ご参加ください！**

# やまゆりまつり

**日 時**　平成26年10月4日(土)

**場 所**　やまゆり駐車場（未定）

**催し物**　神楽・舞踊　など

※詳細はまたお知らせします。
お楽しみに☆

## ご寄付お礼

○金一封
五月
北広島町　星野　政則　様
（平成二十六年四月～六月分）

この他にもたくさんのご寄付や物品を頂戴しておりますので、合わせて御礼申し上げます。

## こんにちは　やまゆり居宅介護支援事業所です

やまゆり居宅介護支援事業所では、地域に暮らす皆様が介護が必要な状態になっても、在宅生活を続けることができるように支援します。

- **介護サービスを利用したい**
- **退院後の生活に不安がある**
- **介護に疲れてしまった**　など

まずはご相談ください。

**連絡先：0826―38－0177**
**（担当：介護支援専門員　中束・前山）**

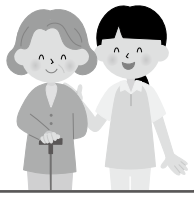

## ●退 職 者●

非常勤介護士
**本家　千尋**
（平成26年
5月31日をもって
退職いたしました）

## 編 集 後 記

広報を作る時まず行事写真を全て見させていただくのですが、いつも笑顔があふれるお写真がいっぱいで、作成しながら私自身が楽しくなってきてしまいます。笑顔は人から人へと伝染するのだな、笑顔は大切だな、とつくづく思います。というわけで、今回は写真たっぷりの行事拡大版にしてみました(*^_^*)そしてこれからのやまゆり…夏祭り、やまゆり祭りと行事が目白押しです。みなさまやまゆりに遊びに来て、笑顔をたくさんおすそわけしてくださいね。